

# X Congreso Nacional de Atención Sanitaria al Paciente Crónico

## V Conferencia Nacional del Paciente Activo

CC, "Convivimos con la Cronicidad"

Zaragoza

1-2 de Marzo 2018  
Auditorio Palacio de  
Congresos de Zaragoza

Organizan:

  
**semFYC**  
Sociedad Española de Medicina  
de Familia y Comunitaria

  
**SEMI**  
Sociedad Española de Medicina  
Interna y Geriátrica

**JUEVES 1 DE MARZO**

HORA	SALA LUIS GALVE	SALA 10	SALA 11	SALA MARIANO GRACIA
14:30-15:30	<b>ENTREGA DOCUMENTACIÓN</b>			
15:30-17:00	<b>MESA REDONDA 1:</b> MODELOS ORGANIZATIVOS DE LA ATENCIÓN AL PACIENTE CRÓNICO: CyC: COMPARTIR CONOCIMIENTO	<b>TALLER 1:</b> INVESTIGACIÓN EN ENFERMEDADES CRÓNICAS COMPLEJAS	<b>MESA PATROCINADA 1:</b> LA DERMATITIS ATÓPICA DESDE LA ÓPTICA DE LA CRONICIDAD: UN RETO PARA EL SISTEMA SANITARIO	<b>SESIÓN 1 DE COMUNICACIONES ORALES CIENTÍFICAS</b>
17:00-17:30				
17:30-19:00	<b>MESA REDONDA 2:</b> NUEVAS TECNOLOGÍAS EN LA CRONICIDAD. CyC: CAMBIANDO LOS CUIDADOS	<b>TALLER 2:</b> DEPRESCRIPCIÓN		<b>SESIÓN 2 DE COMUNICACIONES ORALES CIENTÍFICAS</b>
19:00-19:30				
19:30-19:45	<b>INAUGURACIÓN OFICIAL</b>			
19:45-20:30	<b>CONFERENCIA INAUGURAL</b> NECESIDADES Y EXPECTATIVAS DE UN PACIENTE CON MUCHAS CARGAS			

**VIERNES 2 DE MARZO**

HORA	SALA LUIS GALVE	SALA 10	SALA 11	SALA MARIANO GRACIA
09:00-10:30	<b>MESA REDONDA 3:</b> SOCIAL Y SANITARIO ¿TRABAJANDO JUNTOS?. CyC: COORDINAR Y COLABORAR	<b>MESA-TALLER 3:</b> DETECCIÓN TRANSVERSAL DE LA DESNUTRICIÓN EN LOS DISTINTOS NIVELES ASISTENCIALES	<b>MESA PATROCINADA 2:</b> ASISTENCIA SANITARIA PERSONALIZADA: AVANZANDO HACIA UNA ATENCIÓN MÁS HUMANA DEL PACIENTE CRÓNICO	<b>COMUNICACIONES ORALES DE EXPERIENCIAS</b>
10:30-11:00	<b>PAUSA CAFÉ</b>			
11:00-12:30	<b>MESA REDONDA 4:</b> PLANES INDIVIDUALES. CyC: CUIDADOS CONCRETOS Y COMPARTIDOS	<b>TALLER 4 :</b> VÍA SUBCUTÁNEA ¿SÓLO EN PACIENTES TERMINALES?	<b>MESA PATROCINADA 3:</b> OPINIÓN DE LA POBLACIÓN ESPAÑOLA SOBRE LA ENFERMEDAD CRÓNICA: OPENCRONIC	<b>SESIÓN 3 DE COMUNICACIONES ORALES CIENTÍFICAS</b>
12:30-13:00				
13:00-14:30	<b>MESA REDONDA 5:</b> BIOÉTICA EN EL FINAL DE LA VIDA. CyC: COMPRENDER Y CONSOLAR	<b>TALLER 5:</b> HERRAMIENTAS PARA EL MANEJO DE LA INCERTIDUMBRE	<b>TALLER PATROCINADO 1:</b> SOLUCIONES PRÁCTICAS A LOS ASPECTOS CRÍTICOS QUE LIMITAN LA IMPLANTACIÓN DE UN PROGRAMA DE ATENCIÓN INTEGRADA PARA PACIENTES CRÓNICOS: LA IC COMO EJEMPLO	<b>MESA REDONDA PATROCINADA 3:</b> RUTAS ASISTENCIALES INTEGRADAS COMO ELEMENTO DE TRANSFORMACIÓN CULTURAL Y ASISTENCIAL
14:30-15:30	<b>ALMUERZO DE TRABAJO</b>			
15:30-17:00	<b>MESA REDONDA 6: MENOS ES MÁS:</b> ACTUAR CON CRITERIO DESDE LA VISIÓN DE: CyC: CALIDAD Y COMPROMISO	<b>DEBATE: CINEFORUM:</b> COMPARTIENDO PALABRAS Y SILENCIOS	<b>TALLER PATROCINADO 2:</b> IEXPAC: EVALUACIÓN DE LA EXPERIENCIA DE PACIENTES Y CUIDADORES	<b>SESIÓN DE CASOS CLÍNICOS</b>
17:00-18:30	<b>MESA REDONDA 7: NUEVAS FORMAS DE COMUNICACIÓN:</b> NOS VEMOS EN EL CINE Y EN EL TEATRO. CyC: COMUNICACIÓN Y CRONICIDAD	<b>TALLER 6:</b> PACIENTES RAROS O MÉDICOS INCÓMODOS, LAS ENFERMEDADES RARAS EN LA CONSULTA COTIDIANA		
18:30-19:15	<b>CONFERENCIA DE CLAUSURA</b> C Y C: COMUNICAR CON EL CORAZÓN			
19:15	<b>ACTO DE CLAUSURA</b>			

**V CONFERENCIA NACIONAL PACIENTE ACTIVO  
HOSPITAL UNIV. MIGUEL SERVET**

HORA	SALA 1	SALA 2	SALA 3	SALA 4
10:00-12:00	<b>TALLER 1:</b> MINDFULNESS	<b>TALLER 2:</b> RIESGOS DE LAS PSEUDOTERAPIAS	<b>MESA DEBATE:</b> ASOCIACIONISMO Y PROFESIONALES	
12:00-14:00	<b>TALLER 4:</b> FUENTES DE INFORMACIÓN EN INTERNET	<b>TALLER 5:</b> ALIMENTACIÓN: COCINA Y TEXTURAS	<b>TALLER 6:</b> PREVENCIÓN DE CAÍDAS	<b>TALLER 7</b> HIPERCOLESTEROLEMIA

**Actividades V Conferencia Nacional Paciente Activo**

### CARTA DE PRESENTACIÓN

Estimados compañeros:

Los días 1 y 2 de Marzo del 2018 celebraremos en Zaragoza el X Congreso Nacional de Atención Sanitaria al Paciente Crónico y la V Conferencia Nacional del Paciente Activo. La Sociedad Española de Medicina Familiar y Comunitaria (semFYC) y la Sociedad Española de Medicina Interna (SEMI), promotoras de este foro, son conscientes de la complejidad de este tema. Desde el primer congreso de Toledo en 2008 y hasta ahora continúa el debate sobre los modelos de atención a la cronicidad.

Los lemas de los congresos anteriores han recogido aspectos importantes en la atención a los enfermos crónicos. En esta ocasión hemos seleccionado el lema "C y C" porque día a día Convivimos con la Cronicidad en las consultas de atención primaria y en los hospitales. Queremos plantear un escenario compartido con participación de los enfermos y sus familiares, de las asociaciones de pacientes, y con el conjunto de profesionales implicados como médicos, enfermeras, psicólogos, psiquiatras, rehabilitadores, fisioterapeutas, trabajadores sociales y tantos otros que trabajan centrados en el beneficio del paciente.

Queremos que este congreso sea un espacio donde todos podamos compartir experiencias y proyectos, trabajar juntos y para ello tendremos actividades y talleres simultáneos para sanitarios y pacientes además de celebrar la V Conferencia Nacional del Paciente Activo. Queremos trabajar la parte de las emociones y la comunicación desde mucho antes del inicio del Congreso, con un concurso de fotografía, uno de relatos breves y otro de videos.

No podrás perderte temas tan interesantes como las nuevas formas de comunicación, el manejo de la incertidumbre, la aplicación de las nuevas tecnologías, la elaboración de los planes individuales o los modelos organizativos de la atención al paciente crónico. No queremos olvidarnos de la perspectiva social, de la bioética ni de la importancia de la adecuación terapéutica. También reservaremos, por supuesto, un espacio para la investigación.

Estamos trabajando con ilusión preparando un programa diferente con actividades y participantes que te sorprenderán y con experiencias que no te podrás perder, por todo ello:

¡Os esperamos en Zaragoza!, en vuestro foro, en vuestro espacio

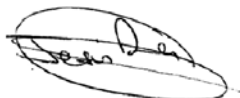

**Jesús Díez Manglano**  
Presidente Comité Organizador



**Cruz Bartolomé Moreno**  
Presidenta Comité Científico



Zaragoza

1-2 de Marzo 2018

Auditorio Palacio de Congresos de Zaragoza

#### JUNTA DIRECTIVA SEMI

**Presidente**

**Antonio Zapatero Gaviria**

**Vicepresidente 1º**

**Ricardo Gómez Huelgas**

**Vicepresidente 2º**

**Jesús Díez Manglano**

**Secretaria General**

**Juana Carretero Gómez**

**Tesorera**

**Ana Maestre Peiró**

**Vocales**

**Enrique Calderón Sandubete**

*Presidente de la Sociedad Andaluza de Medicina Interna*

**José María Fernández Rodríguez**

*Presidente de la Sociedad Asturiana de Medicina Interna*

**Julio Sánchez Álvarez**

*Presidente de la Sociedad de Medicina Interna de Aragón, La Rioja, Navarra y País Vasco*

**Juan Carlos Pérez Marín**

*Presidente de la Sociedad Canaria de Medicina Interna*

**Montserrat Chimeno Viñas**

*Presidenta de la Sociedad Castellano-Leonesa-Cántabra de Medicina Interna*

**Roser Solans I Laqué**

*Presidenta de la Sociedad Catalano-Balear de Medicina Interna*

**Enrique Maciá Botejara**

*Presidente de la Sociedad Extremeña de Medicina Interna*

**Rafael Monte Secades**

*Presidente de la Sociedad Gallega de Medicina Interna*

**Jesús Canora Lebrato**

*Presidente de la Sociedad de Medicina Interna de Madrid-Castilla la Mancha*

**Mª Teresa Herranz Marín**

*Presidenta de la Sociedad de Medicina Interna de la Región de Murcia*

**Antonia Mora Rufete**

*Presidenta de la Sociedad de Medicina Interna de la Comunidad Valenciana*

**Cándido Muñoz Muñoz**

*Vocal MIR*

**Javier Moreno Díaz**

*Vocal Joven Internista*

**Miquel Aranda Sánchez**

*Presidente de la Comisión Nacional de la Especialidad*





#### JUNTA DIRECTIVA semFYC

##### Presidente

**Salvador Tranche Iparraguirre**

##### Vicepresidenta 1ª

**María Fernández García**

##### Vicepresidenta 3ª

**Jesús Sepúlveda Muñoz**

##### Secretaria

**Inma Candela García**

##### Vicesecretaria

**Elena Polentinos Castro**

##### Tesorera

**Ana Arroyo de la Rosa**

#### Presidentes Sociedades Federales

##### **Alejandro Pérez Milena**

*Presidente de la Sociedad Andaluza de MFyC*

##### **Luis Miguel García Paricio**

*Presidente de la Sociedad Aragonesa de MFyC*

##### **José Mª Fernández Rodríguez-Lacín**

*Presidente de la Sociedad Asturiana de MFyC*

##### **Elena Muñoz Seco**

*Presidenta de la Sociedad Balear de MFyC*

##### **José Miguel Iglesias Sánchez**

*Presidente de la Sociedad Canaria de MFyC*

##### **Miguel García Ribes**

*Presidente de la Sociedad Cantabria de MFyC*

##### **Elvira Callejo Giménez**

*Presidenta de la Sociedad Castellano-Leonesa de MFyC*

##### **Alberto León Martín**

*Presidente de la Sociedad Castellano-Manchega de MFyC*

##### **Antoni Sisó Almirall**

*Presidente de la Sociedad Catalana de MFyC*

##### **Carmen Galán Macías**

*Presidenta de la Sociedad Extremeña de MFyC*

##### **Jesús Sueiro Justel**

*Presidente de la Sociedad Gallega de MFyC*

##### **María Bernardina Tudela de Gea**

*Presidenta de la Sociedad Murciana de MFyC*

##### **José Luis Quintana Gómez**

*Presidente de la Sociedad Madrileña de MFyC*

##### **Patricia Alfonso Landa**

*Presidenta de la Sociedad Navarra de MFyC*

##### **Miguel Ángel Gallardo Doménech**

*Presidente de la Sociedad Riojana de MFyC*

##### **Aurelio Duque Valencia**

*Presidente de la Sociedad Valenciana de MFyC*

##### **Cruz Bartolomé Moreno**

*Responsable de la vocalía de desarrollo profesional*

##### **Remedios Martín Álvarez**

*Responsable de la Sección de Investigación*

##### **José Miguel Bueno Ortiz**

*Responsable de la Sección Internacional*

##### **Enrique Álvarez Porta**

*Responsable de la Sección de Jóvenes Médicos de Familia*

##### **Gisela Galindo Ortego**

*Responsable de la Sección de Atención al Socio*

#### Vocales de Residentes

##### **Isabel Arenas Berenguer**

**Anna Fernández Ortiz**

#### COMITÉ CIENTÍFICO

**X CONGRESO NACIONAL DE ATENCIÓN SANITARIA AL PACIENTE CRÓNICO - V CONFERENCIA NACIONAL DEL PACIENTE ACTIVO**

##### Presidenta

##### **Cruz Bartolomé Moreno**

*Especialista en Medicina Familiar y Comunitaria. Unidad Docente AFyC sector Zaragoza 1*

##### Vicepresidente

##### **José Velilla Marco**

*Servicio de Medicina Interna Hospital Universitario Miguel Servet Zaragoza*

##### Vicepresidente

##### **Rafael Gómez Navarro**

*Especialista en Medicina Familiar y Comunitaria Centro de Salud Teruel Centro*

#### Vocales

##### **Marta Blasco Casorrán**

*Enfermera especialista en Enfermería Familiar y Comunitaria. Hospital Comarcal de Alcañiz. Teruel*

##### **Emilio Casariego Vales**

*Servicio de Medicina Interna Hospital Universitario Lucus Augusti. Lugo*

##### **Valle Coronado Vázquez**

*Especialista en Medicina Familiar y Comunitaria. Departamento de Sanidad Gobierno de Aragón. Servicio Gabinete del Consejero de Sanidad. Asesora técnica*

**Patxi García Izuel**

Gerente en Aragón de la Asociación Española Contra el Cáncer  
Representante del Foro Aragonés de Pacientes

**Pilar González García**

Servicio de Medicina Interna  
Hospital General San Jorge. Huesca

**Sara Guillén Lorente**

Especialista en Medicina Familiar y Comunitaria. Directora de Atención Primaria del Sector de Huesca

**Carmen Labarta Mancho**

Especialista en Farmacia Hospitalaria Farmacéutica de Atención Primaria Sector Zaragoza I

**Rosa Magallón Botaya**

Especialista en Medicina Familiar y Comunitaria  
Presidenta de REAP Red Española de Atención Primaria.

**Manuel Ollero Baturone**

Director de la Unidad Clínica de Atención Médica Integral  
Jefe de Servicio de Medicina Interna Hospital Universitario Virgen del Rocío Sevilla

**María José Peña Gascón**

Presidenta de la Asociación de Enfermería Comunitaria de Aragón (AECA)

**Fernando Ruiz Laiglesia**

Instituto de Investigación Sanitaria de Aragón. Servicio de Medicina Interna Hospital Clínico Universitario Lozano Blesa. Profesor Asociado Facultad de Medicina. Universidad de Zaragoza

**Alberto Ruiz Cantero**

Servicio de Medicina Interna  
Hospital la Serranía de Ronda. Málaga

**Marisa Samitier Lerendegui**

Especialista en Medicina Familiar y Comunitaria. CS San Pablo. Zaragoza sector II

**Carmen Sánchez Celaya**

Especialista en Medicina Familiar y Comunitaria. CS Alcorisa. Teruel  
Jefe de Estudios UD MFy C Alcañiz

**Santiago Valdearcos Enguñados**

Especialista en Medicina Familiar y Comunitaria. Dirección de Atención Primaria. Jefe de Estudios de la Unidad Docente de MFyC del Sector Teruel y Coordinador de Equipos de Atención Primaria del Sector Teruel

**Raquel Vial Escolano**

Especialista en Geriatria y Gerontología  
Hospital de San José. Teruel

**Ana María Mateos Lardiés**

Farmacéutica Comunitaria en Zaragoza  
Vocal de la Junta Directiva de la Sociedad Española de Farmacia Familiar y Comunitaria (SEFAC)

**COMITÉ ORGANIZADOR**

X CONGRESO NACIONAL DE ATENCIÓN SANITARIA AL PACIENTE CRÓNICO - V CONFERENCIA NACIONAL DEL PACIENTE ACTIVO

**Presidente****Jesús Díez Manglano**

Unidad de Pacientes Pluripatológicos de Medicina Interna  
Hospital Universitario Miguel Servet Zaragoza

**Vicepresidente****Julio Sánchez Álvarez**

Servicio de Medicina Interna  
Complejo Hospitalario de Navarra Pamplona, Navarra

**Vicepresidente****Luis Miguel García Paricio**

Especialista en Medicina Familiar y Comunitaria. Medico U. Paliativos HSJD. Zaragoza. Presidente Sociedad Aragonesa Medicina Familiar y Comunitaria

**Vocales****Ester Artajona Rodrigo**

Servicio de Medicina Interna. Hospital Comarcal de Alcañiz. Teruel

**José Luis Baquero Úbeda**

Asesor Científico de la Asociación Española de Trasplantados  
Vicepresidente y Coordinador Científico del Foro Español de Pacientes

**Carlos Bolea Gorbea**

Especialista en Medicina Familiar y Comunitaria. Quinto y Velilla de Ebro C.S Fuentes de Ebro. Zaragoza

**Juan Carlos Ferrando Vela**

Servicio de Medicina Interna  
Hospital Royo Villanova. Zaragoza

**Eva María Garcés Trullenque**

Trabajadora Social. Hospital Clínico de Zaragoza. Vicepresidenta de la Asociación Española de Trabajo Social y Salud

**Manuel García Encabo**

Especialista en Medicina Familiar y Comunitaria. C.S. La Jota. Zaragoza  
Director General de Asistencia Sanitaria Departamento de Sanidad del Gobierno de Aragón

**José Juan Jiménez-Muro Pérez-Cistué**

Servicio de Medicina Interna  
Hospital Nuestra Señora de Gracia. Zaragoza

**Matilde Martínez Martínez**

Especialista en Medicina Familiar y Comunitaria. Directora de Atención Primaria Sector Teruel

**Juan Carlos Palacín Arbués**

Especialista en Medicina Familiar y Comunitaria. Director de Atención Primaria. Sector Zaragoza II. Servicio Aragonés de Salud Gobierno de Aragón

**Carmen Quintana Velasco**

Especialista en Medicina Familiar y Comunitaria. CS Grañen. Huesca  
Vicepresidenta de Sociedad Aragonesa de Medicina Familiar y Comunitaria

**Pilar Román Sánchez**

Servicio de Medicina Interna  
Hospital de Requena. Valencia  
Co-coordinadora científica de la Estrategia para el abordaje de la cronicidad en el SNS



#### COMITÉ INSTITUCIONAL X CONGRESO NACIONAL DE ATENCIÓN SANITARIA AL PACIENTE CRÓNICO - V CONFERENCIA NACIONAL DE PACIENTE ACTIVO

**Francisco Botia Martínez**  
Presidente Sociedad Española de  
Medicina Preventiva, Salud Pública e  
Higiene (SEMPSPH)

**Miguel Ángel Calleja Hernández**  
Presidente Sociedad Española de  
Farmacia Hospitalaria (SEFH)

**Francisco Javier Carrasco Rodríguez**  
Presidente Federación de Asociaciones  
de Enfermería Comunitaria y Atención  
Primaria (FAECAP)

**Concepción Carratalá Munuera**  
Presidenta Sociedad Científica Española  
de Enfermería (SCELE)

**Beatriz Massa Domínguez**  
Presidenta Sociedad Española de  
Hospitalización a Domicilio (SEHAD)

**Joaquín Estévez Lucas**  
Presidente Sociedad Española de  
Directivos de Salud (SEDISA)

**Belén Bornstein Sánchez**  
Subdirectora General de Evaluación y  
Fomento de la Investigación  
Instituto de Salud Carlos III. Madrid

**Antonio Fernández-Pro Ledesma**  
Presidente Sociedad Española de  
Médicos Generales y de Familia (SEMG)

**Marisa de la Rica Escuín**  
Vocal Enfermería Asociación de  
Enfermería de Cuidados Paliativos  
(SECPAL) y Sociedad Española de  
Cuidados Paliativos (AECPAL)

**M<sup>a</sup> Jesús Ballestín**  
Delegada Aragón Asociación Española de  
Trabajo Social y Salud (AETSS)

**José Luis Llisterri Caro**  
Presidente Sociedad Española  
de Médicos de Atención Primaria  
(SEMERGEN)

**Joan Carles March Cerdá**  
Profesor e investigador de la Escuela  
Andaluza de Salud Pública de Granada

**Jesús Gómez Martínez**  
Presidente Sociedad Española de  
Farmacia Familiar y Comunitaria (SEFAC)

**Luciano Sáez Ayerra**  
Presidente Sociedad Española de  
Informática de la Salud (SEIS)

**Paloma Casado Durandez**  
Subdirectora General de Salud Pública,  
Calidad e Innovación  
Ministerio de Sanidad, Servicios Sociales  
e Igualdad. Madrid

**Andoni Lorenzo Garmendia**  
Presidente Foro Español de Pacientes

**Ramón Morera i Castell**  
Presidente Sociedad Española de  
Directivos de Atención Primaria (SEDAP)

**Alfredo de Pablos**  
Presidente de la Asociación de Pacientes  
Pluripatológicos

#### PROGRAMA CIENTÍFICO X CONGRESO NACIONAL DE ATENCIÓN SANITARIA AL PACIENTE CRÓNICO

JUEVES 1 DE MARZO

14:00-15:30 h ENTREGA DE DOCUMENTACIÓN

15:30-17:30 h SALA LUIS GALVE  
MESA REDONDA 1  
MODELOS ORGANIZATIVOS DE LA ATENCIÓN AL PACIENTE  
CRÓNICO CyC: COMPARTIR CONOCIMIENTO

A lo largo de los últimos años y en el marco de la Estrategia para el abordaje de la cronicidad en el Sistema Nacional de Salud, las distintas CCAA han ido desarrollando sus propias estrategias y planes específicos de atención a la cronicidad, lo que aplicado a las necesidades y recursos poblacionales se traduce en una gran variabilidad en Práctica Médica aplicada a los pacientes con enfermedades crónicas.

El objetivo principal de la Mesa, en el marco de dicha variabilidad, es dar a conocer algunos de los modelos organizativos concretos de varias CCAA con los que se pretende hacer cumplir dichas estrategias y planes, especialmente en la atención de los pacientes crónicos complejos, compartiendo experiencias aprendidas en sus fases de implantación y desarrollo y posibilitando un diálogo final que enriquezca las exposiciones de los ponentes.

**Moderadores:** **José Velilla Marco**  
Servicio de Medicina Interna  
Hospital Universitario Miguel Servet. Zaragoza

**Javier Marzo Arana**  
Especialista en Medicina Familiar y Comunitaria  
Asesor Técnico de la Dirección General de Asistencia Sanitaria  
Departamento de Sanidad del Gobierno de Aragón

**Ponentes:** **Variabilidad en la atención al paciente crónico**  
**Enrique Bernal Delgado**  
Doctor en Medicina y especialista en Medicina Preventiva y Salud Pública. Investigador Senior de la Unidad de Investigación en Políticas y Servicios Sanitarios del Instituto Aragonés de Ciencias de la Salud Zaragoza





**JUEVES 1 DE MARZO**

**Estrategia de atención al paciente crónico en Castilla y León**

**Carmen Fernández Alonso**

Especialista en Medicina Familiar y Comunitaria y en Medicina Interna  
Ex coordinadora del proceso de atención al paciente crónico  
pluripatológico complejo en la Dirección General de Asistencia  
Sanitaria de Castilla y León

**Modelo Ribera Salud de Continuidad Asistencial en la  
Comunidad Valenciana: un paso más**

**María Isabel Pérez Soto**

Jefe de Servicio de Medicina Interna  
Hospital Universitario de Vinalopó. Elche, Alicante

**Experiencia de la atención integral de Pacientes Crónicos  
Complejos en Tudela, Navarra**

**Ángel Sampériz Legarre**

Servicio de Medicina Interna  
Hospital Reina Sofía. Tudela, Navarra

**Modelo organizativo en Aragón**

**M<sup>a</sup> Isabel Cano del Pozo**

Asesora técnica. Servicio de Estrategias de Salud y Formación  
Dirección General de Asistencia Sanitaria. Departamento de Sanidad  
Gobierno de Aragón

**15:30-17:30 h**

**SALA 10**

**TALLER 1**

**INVESTIGACIÓN EN ENFERMEDADES CRÓNICAS COMPLEJAS**

Compartir experiencias sobre investigaciones con pacientes  
pluripatológicos y crónicos complejos y ofrecer algunas claves de  
interés a los profesionales tanto de la Atención Primaria como del  
ámbito hospitalario que estén interesadas en desarrollar proyectos de  
investigación en este campo.

**Coordinador:**

**Rafael Gómez Navarro**

Especialista en Medicina Familiar y Comunitaria  
Centro de Salud Teruel Centro. Teruel

**JUEVES 1 DE MARZO**

**Docentes:**

**No siempre es imposible investigar en el mundo real con  
pacientes pluripatológicos y de edad avanzada**

**Francesc Formiga Pérez**

UFISS de Geriatria-Servicio de Medicina Interna  
Hospital Universitari de Bellvitge. L'Hospitalet de Llobregat, Barcelona

**Investigando sobre enfermedades crónicas desde la Atención  
Primaria**

**La experiencia de un médico de familia asistencial**

**Rafael Rotaeché del Campo**

Especialista en Medicina de Familia y Comunitaria  
Centro de Salud. Alza. San Sebastián, Guipuzcoa  
Unidad de investigación AP-OSIs Guipúzcoa

**La experiencia desde una unidad de investigación**

**Itziar Vergara Mitxelorena**

Especialista en Medicina de Familia y Comunitaria  
Unidad de Investigación de Atención Primaria y OSIs. Guipuzcoa  
Osakidetza/IIS Biodonostia

*Capacidad máxima 40 personas*

**15:30-17:30 h**

**SALA 11**

**MESA REDONDA PATROCINADA 1**

**LA DERMATITIS ATÓPICA DESDE LA ÓPTICA DE LA  
CRONICIDAD: UN RETO PARA EL SISTEMA SANITARIO**

Los avances en el diagnóstico y en los tratamientos de muchas  
enfermedades crónicas, suponen un reto para su integración eficiente  
en el sistema sanitario. Este es el caso de la dermatitis atópica grave,  
para la que deberíamos ir adoptando modelos de identificación  
diagnóstico y seguimiento desde la óptica de la cronicidad. Mediante  
esta mesa/taller, intentaremos dar nuestra visión y destacar los  
retos que se nos presentan de cara a desarrollar un modelo eficiente  
de gestión de la enfermedad

**Moderador:**

**Juan Blas Pérez Lorenz**

Jefe de Servicio de Medicina Interna  
Hospital San Jorge. Huesca



#### JUEVES 1 DE MARZO

**Ponentes:** **Yolanda Gilabert Calzada**  
Jefa de Servicio de Dermatología  
Hospital Universitario Miguel Servet. Zaragoza

**Maria Jesús Mur Lalueza**  
Especialista en Medicina Familiar y Comunitaria  
C.S. Perpetuo Socorro. Huesca

**Jaime Llana Manrique de Lara**  
Presidente de AADA (Asociación de Afectados de Dermatitis Atópica)

*Mesa patrocinada por Sanofi*

15:30-17:00 h **SALA MARIANO GRACIA**  
**SESIÓN 1 DE COMUNICACIONES ORALES CIENTÍFICAS**

17:30-19:30 h **SALA LUIS GALVE**  
**MESA REDONDA 2**  
**NUEVAS TECNOLOGÍAS EN LA CRONICIDAD. CyC:**  
**CAMBIANDO LOS CUIDADOS**

Las nuevas tecnologías ya casi han dejado de ser nuevas por la amplitud de su uso en todos los ámbitos de la vida de la sociedad actual. Curiosamente el entorno sanitario ha permanecido ajeno a estos avances pero este distanciamiento está desapareciendo de forma exponencial y cada vez hay más evidencias del beneficio de aplicarlas especialmente en pacientes con enfermedades crónicas. En la presente mesa se revisa e interesante papel que las redes sociales pueden jugar para favorecer la motivación y el compromiso del Paciente en el auto cuidado así como en la comunicación entre pacientes. Las experiencias actuales en nuestro país y en otros en diferentes patologías crónicas. La utilidad de la inteligencia artificial. Y dos ejemplos de su aplicabilidad en la práctica en un entorno sanitario de gestión privada o concertada y en un entorno de gestión pública

**Moderadores:** **Domingo Orozco Beltrán**  
Especialista en Medicina Familiar y Comunitaria  
Centro de Salud El Cabo. Las Huertas, Alicante  
Departamento de Salud Alicante San Juan  
Presidente de la Comisión Nacional de Medicina de Familia

#### JUEVES 1 DE MARZO

**Ricardo Gómez Huelgas**  
Servicio de Medicina Interna  
Hospital Universitario de Málaga

**Ponentes:** **Redes sociales: ¿la solución al seguimiento de pacientes crónicos?**

**José García Moros**  
Catedrático de Ingeniería Telemática de la Universidad de Zaragoza  
Miembro del Instituto de Investigación en Ingeniería de Aragón (I3A) y del Dpto. de Ingeniería Electrónica y Comunicaciones de la Escuela de Ingeniería y Arquitectura de la Universidad de Zaragoza

**Nuevas tecnologías – el futuro ya es presente**

Ejemplos de aplicación de nuevas tecnologías en atención sanitaria al paciente crónico

**Inmaculada Plaza García**  
Coordinadora del Grupo EduQTech  
Directora de la Escuela Universitaria Politécnica de Teruel (EUPT)

**Eduardo Gil Herrando**

Miembro del grupo Biomedical Signal Interpretation & Computational Simulation (BSICoS)  
Subdirector de la Escuela Universitaria Politécnica de Teruel (EUPT)  
Teruel

**Inteligencia artificial aplicada a la salud en el seguimiento de pacientes crónicos**

**José Francisco Ávila de Tomás**  
Especialista en Medicina Familiar y Comunitaria  
Grupo de Investigación Dejal@ bot. Grupo Nuevas Tecnologías de la semFYC  
Centro de Salud Santa Isabel. Leganés, Madrid

**Telemedicina en el seguimiento de enfermos crónicos: el modelo en DKV seguros**

**Julio Lorca Gómez**  
Director de desarrollo de DKV Seguros. Zaragoza





**JUEVES 1 DE MARZO**

**JUEVES 1 DE MARZO**

**Tele-monitorización domiciliaria con “wearables”  
de las enfermedades crónicas**

**Juan Custardoy Olavarrieta**

Especialista en Medicina Interna y Neumología  
Asesor Médico Sanidocor. Murcia

**17:30-19:30 h**

**SALA 10**

**TALLER 2**

**DEPRESCRIPCIÓN**

En esta actividad formativa se pretenden alcanzar dos objetivos: por un lado conocer el concepto de deprescripción y sus fundamentos como una actitud clínica y como un proceso individualizado para cada paciente, y por otro, proporcionar herramientas, recursos y estrategias de análisis para deprescribir junto con la presentación de situaciones clínicas susceptibles de dicho análisis.

**Coordinador:**

**Juan Carlos Palacín Arbués**

Especialista en Medicina Familiar y Comunitaria  
Director de Atención Primaria Sector Zaragoza II  
Servicio Aragonés de Salud Gobierno de Aragón

**Docentes:**

**Alberto Ruiz Cantero**

Servicio de Medicina Interna  
Hospital de la Serranía de Ronda. Málaga

**José Luis Quintana Gómez**

Especialista en Medicina Familiar y Comunitaria  
Centro de Salud el Greco. Getafe, Madrid

*Capacidad máxima 40 personas*

**17:30-19:00 h**

**SALA MARIANO GRACIA**

**SESIÓN 2 DE COMUNICACIONES ORALES CIENTÍFICAS**

**19:30-19:45 h**

**SALA LUIS GALVE**

**INAUGURACIÓN OFICIAL**

**Excmo. Sr. D. Sebastián Celaya Pérez**

Consejero de Sanidad. Gobierno de Aragón

**Sr. D. Antonio Zapatero Gaviria**

Presidente de la SEMI

**Sr. D. Salvador Tranche Iparraguirre**

Presidente semFYC

**Sr. D. Jesús Díez Manglano**

Presidente Comité Organizador

**Sra. Dña. Cruz Bartolomé Moreno**

Presidenta Comité Científico

**19:45-20:30 h**

**SALA LUIS GALVE**

**CONFERENCIA INAUGURAL**

**NECESIDADES Y EXPECTATIVAS DE UN PACIENTE CON  
MUCHAS CARGAS**

**Presentador:**

**Jesús Díez Manglano**

Presidente Comité Organizador X Congreso Nacional de Atención  
Sanitaria al Paciente Crónico

**Ponente:**

**Milagros Pérez Oliva**

Periodista de El País

**COPA DE BIENVENIDA**

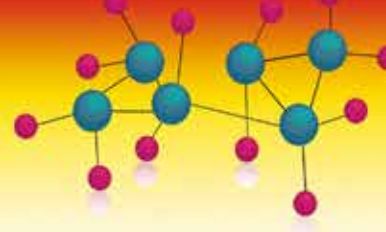

#### VIERNES 2 DE MARZO

09:00-10:30 h

**SALA LUIS GALVE**

**MESA REDONDA 3**

**SOCIAL Y SANITARIO ¿TRABAJANDO JUNTOS?**

**CyC: COORDINAR Y COLABORAR**

La relación, coordinación o integración de la oferta sanitaria y social es una preocupación y fuente de numerosas experiencias en los países occidentales. En el SNS se apostó por un proyecto de coordinación sociosanitaria sin avanzar en actuaciones regulatorias ni operativas, salvo experiencias muy concretas.

Los objetivos de la mesa, a través de la presentación de casos clínicos atendidos en atención primaria y hospitales, es conocer las respuestas que se esperan de la administración de los servicios sociales para mejorar la calidad de vida y resultados en salud, las posibilidades que se ofrecen y el análisis y confrontación de esta situación con la respuestas y experiencias que se están realizando en otros países de nuestro entorno.

**Moderadores:**

**Manuel García Encabo**

Especialista en Medicina Familiar y Comunitaria  
Centro de Salud La Jota. Zaragoza  
Director General de Asistencia Sanitaria  
Departamento de Sanidad del Gobierno de Aragón

**Antonio Zapatero Gaviria**

Director Médico. Jefe de Medicina Interna  
Hospital Universitario de Fuenlabrada. Madrid

**Ponentes:**

**Medicina de familia y aspectos sociales**

**Nuria Val Jiménez**

Especialista en Medicina Familiar y Comunitaria  
Centro de Salud Ejea de los Caballeros. Zaragoza

#### VIERNES 2 DE MARZO

**Medicina Interna y aspectos sociales**

**Pedro Abad Requejo**

Jefe de Medicina Interna  
Hospital del Oriente de Asturias Francisco Grande Covián  
Arriondas, Asturias

**Respuesta-s desde Servicios Sociales**

**M<sup>a</sup> Carmen Mesa Raya**

Diplomada en Trabajo Social  
Licenciada en Ciencias Políticas y de la Sociología

**Otros modelos de trabajo**

**Jordi Varela Pedragosa**

Colaborador Docente de ESADE. Consultor y editor del blog  
"Avances en Gestión Clínica"

09:00-10:30 h

**SALA 10**

**MESA - TALLER 3**

**DETECCIÓN TRANSVERSAL DE LA DESNUTRICIÓN EN LOS DISTINTOS NIVELES ASISTENCIALES**

Dotar a los profesionales sanitarios de herramientas que les permitan conocer los recursos disponibles en la detección, diagnóstico, tratamiento integral y toma de decisiones en materia de desnutrición

**Coordinadora:**

**Ana María Mateos Lardiés**

Farmacéutica Comunitaria en Zaragoza y Vocal de la Junta Directiva de la Sociedad Española de Farmacia Familiar y Comunitaria (SEFAC)

**Docentes:**

**María Jesús Pardo Díez**

Enfermera de Valoración  
Hospital Royo Villanova. Zaragoza

**Juana Carretero Gómez**

Servicio de Medicina interna  
Hospital de Zafra. Badajoz

*Capacidad máxima 40 personas*

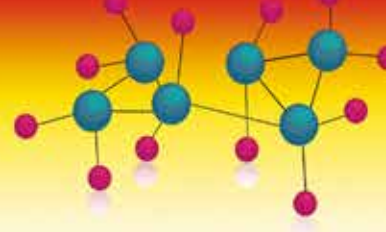

#### VIERNES 2 DE MARZO

09:00-10:30 h

SALA 11

#### MESA REDONDA PATROCINADA 2

#### ASISTENCIA SANITARIA PERSONALIZADA: AVANZANDO HACIA UNA ATENCIÓN MÁS HUMANA DEL PACIENTE CRÓNICO

El aumento progresivo del número de pacientes crónicos supone un crecimiento exponencial en las necesidades sanitarias de la población, haciendo imperativo un cambio organizacional y cultural de la asistencia sanitaria.

La tendencia dominante es la orientación asistencial al paciente y el empoderamiento del mismo a través de su participación en las decisiones y las políticas sanitarias. La Organización Mundial de la Salud reconoce que el empoderamiento de los pacientes es un objetivo clave de las políticas sanitarias. "Los pacientes deberían ser capaces de tomar decisiones informadas sobre su tratamiento y opciones para la gestión de sus condiciones y la promoción de su salud desde un punto de vista, personal (de sus preferencias), social y sanitario. Implica asimismo el apoyo a personas cuidadoras, facilitando la formación en cuidados y el apoyo psicosocial con el fin de proteger su bienestar". Estos objetivos son cruciales en el caso de los pacientes con enfermedades crónicas que precisan de un uso continuado del sistema asistencial sanitario.

Estos cambios, que responden a los nuevos desafíos en el panorama de la asistencia sanitaria, obligan a las personas que gestionan las instituciones sanitarias a estar preparadas para el cambio y a tener la habilidad de liderar y promover los cambios dirigidos a optimizar, innovar y mejorar la calidad de los servicios orientados al paciente crónico.

La tendencia en los modelos asistenciales es la evolución hacia la integración de los servicios. En esta línea, la capacidad de liderazgo y de gestión compartida son factores determinantes del éxito en las políticas de gestión del cambio.

Las fases por las cuales debe pasar toda implementación de cambio en humanización son: la orientación del sistema hacia el paciente, el papel del liderazgo en la transformación humanística del sistema y el proceso de gestión de este cambio con la interacción coordinada de los diversos actores y niveles del sistema. La formación adecuada en estas áreas es fundamental para afrontar los retos que suponen las transformaciones en humanización dentro del marco sociosanitario.

#### VIERNES 2 DE MARZO

La humanización como elemento transformador debe ser la palanca de cambio para conseguir un sistema sociosanitario mejor preparado para la cronicidad y una sociedad, más abiertos y más humanos.

Moderador:

**Julio Zarco Rodríguez**

Ponentes:

**Ámbito político**

**Francisco Igea Arisqueta**

Portavoz Comisión Sanidad Congreso Diputados del Grupo Ciudadanos

**Ámbito paciente transversal**

**Antonio Bernal**

Presidente de la Alianza General de Pacientes (AGP)

**Ámbito profesional sanitario**

**Julio Ancochea Bermúdez**

EE neumología. Patrono Fundación HUMANS

*Mesa patrocinada por Boehringer Ingelheim*

09:00-10:30 h

SALA MARIANO GRACIA

#### COMUNICACIONES ORALES DE EXPERIENCIAS

10:30-11:00 h

PAUSA CAFÉ

11:00-13:00 h

SALA LUIS GALVE

#### MESA REDONDA 4

#### PLANES INDIVIDUALES. CyC: CUIDADOS CONCRETOS Y COMPARTIDOS

A lo largo de su enfermedad los pacientes crónicos deben tener un plan individualizado de cuidados que recoja los aspectos sanitarios, sociales, afectivos y familiares. En su elaboración intervienen sus médicos y enfermeras de atención primaria y del hospital, el trabajador social, y por supuesto el paciente y su familiar o cuidador. Este plan debe constituir su hoja de ruta por el sistema sanitario.





#### VIERNES 2 DE MARZO

Esta mesa redonda tiene como objetivos presentar la visión poliédrica de los planes individualizados ayudando a definir cómo elaborarlos, cómo seguirlos y cómo reajustarlos, de acuerdo a las circunstancias personales que van apareciendo en la evolución de la enfermedad del paciente crónico

**Moderadores:** **Jesús Díez Manglano**  
Servicio de Medicina Interna  
Hospital Universitario Miguel Servet. Zaragoza

**Salvador Tranche Iparraguirre**  
Especialista en Medicina Familiar y Comunitaria  
Presidente de semFYC

**Ponentes:** **Establecer el plan de cuidados**  
**Remedios Martín Álvarez**  
Especialista en Medicina Familiar y Comunitaria  
EAP Vallcarca. Barcelona  
Co-coordinación ruta cronicidad Area Integral de Salut Nord de Barcelona  
Responsable de la sección de investigación semFYC

**Los cuidados de enfermería**  
**Ana Teresa Monclús Muro**  
Directora de Enfermería de Atención Primaria. Sector Basbastro  
Miembro del grupo autonómico de la "Estrategia del Paciente Crónico Complejo en Aragón"

**Los aspectos sociales**  
**Victoria Mir Labalsa**  
Coordinadora de Trabajo Social. Miembro del Programa de Prevención y Atención a la Cronicidad  
Dirección General de Planificación de la Salud. Departamento de Salud de la Generalitat de Catalunya  
Institut Català de la Salut. Barcelona

**La participación del paciente en la elaboración de su propio plan**  
**Juan Ramón Barrios Llanos**  
Presidente Omsida. Asociación para la ayuda a personas afectadas por el VIH/sida. Zaragoza

#### VIERNES 2 DE MARZO

#### Seguimiento y modificación del plan durante las hospitalizaciones

**Manuel Ollero Baturone**

Director de la Unidad Clínica de Atención Médica Integral  
Jefe de Servicio de Medicina Interna  
Hospital Universitario Virgen del Rocío. Sevilla

11:00-12:30 h

**SALA 10**

**TALLER 4**

**VÍA SUBCUTÁNEA ¿SÓLO EN PACIENTES TERMINALES?**

Conocer la técnica de aplicación de fármacos por vía SC. Ventajas e inconvenientes con respecto a otras vías IV e IM.

Explicar los fármacos que pueden ser utilizados por esta vía.

Conocer las indicaciones de la vía SC como vía de elección en cuidados paliativos, y en otras patologías agudas que pueden beneficiarse de dicha vía.

Garantizar el control de síntomas en el domicilio en pacientes con pérdida de vía oral.

Hidratación por vía SC, técnicas, indicaciones y mantenimiento.

**Coordinador:**

**Luis Miguel García Paricio**

Médico U. Paliativos. HSJD. Zaragoza  
Presidente Sociedad Aragonesa Medicina Familiar y Comunitaria

**Docentes:**

**María Pilar Ruiz Bueno**

Especialista en Medicina de Familia y Comunitaria  
Equipo de Soporte de Atención Domiciliaria (ESAD)  
C. S. Universitat. Sector III Zaragoza

**Gema Flox Benítez**

Servicio de Medicina Interna  
Hospital Universitario Severo Ochoa. Madrid

*Capacidad máxima 40 personas*

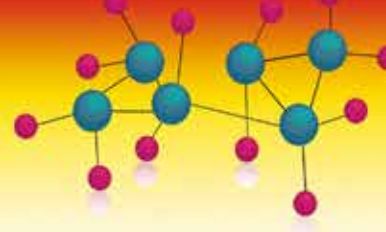

#### VIERNES 2 DE MARZO

11:00-13:00 h

**SALA 11**

#### **MESA REDONDA PATROCINADA 3**

#### **OPINIÓN DE LA POBLACIÓN ESPAÑOLA SOBRE LA ENFERMEDAD CRÓNICA: OPENCRONIC**

Las enfermedades crónicas (EC) afectan a la mitad de la población española y su atención supone actualmente el principal gasto del sistema sanitario. Las nuevas estrategias como la Triple Aim recomiendan incorporar la opinión del paciente como elemento clave junto a los clásicos análisis de efectividad y eficiencia. Este taller presenta los resultados del estudio OPENCRONIC realizado en España en 2017 sobre 2500 personas mayores de 40 años para aprender los conocimientos y actitudes de la población sobre la enfermedad crónica. Se analizan cuatro grandes áreas: a) características de la población con EC respecto a la población general y grado de información y actitudes sobre las EC b) percepción del paciente sobre el sistema de salud que le cuida y grado de seguimiento de hábitos de vida saludable d) opinión sobre el tratamiento médico prescrito, adherencia y tratamientos alternativos d) tipos de consulta, autogestión y pro actividad. Se propone un debate con el público a cerca de los resultados obtenidos.

**Ponentes:**

#### **Domingo Orozco Beltrán**

Especialista en Medicina Familiar y Comunitaria  
Centro de Salud El Cabo. Las Huertas, Alicante  
Departamento de Salud Alicante San Juan  
Presidente de la Comisión Nacional de Medicina de Familia

#### **Ana Cebrian Cuenca**

Miembro del grupo de diabetes de la Red GDPS  
Miembro del grupo de diabetes de la semFYC y coordinadora del CAD de Cartagena (a nivel AP)

#### **Pilar Román Sánchez**

Servicio de Medicina Interna  
Hospital de Requena. Valencia  
Co-coordinadora científica de la Estrategia para el abordaje de la cronicidad en el SNS

#### VIERNES 2 DE MARZO

#### **Emilio Casariego Vales**

Servicio de Medicina Interna  
Hospital Universitario Lucus Augusti. Lugo

*Mesa patrocinada por Boehringer Ingelheim*

11:00-12:30 h

**SALA MARIANO GRACIA**

#### **SESIÓN 3 DE COMUNICACIONES ORALES CIENTÍFICAS**

13:00-14:30 h

**SALA LUIS GALVE**

#### **MESA REDONDA 5**

#### **BIOÉTICA EN EL FINAL DE LA VIDA. CyC: COMPRENDER Y CONSOLAR**

¿Existe una 'bioética de las enfermedades crónicas'? La elevada morbilidad y mortalidad de las enfermedades crónicas, así como el importante consumo de recursos que estos procesos llevan asociados dan lugar a cuestiones éticas que precisan de un enfoque compartido entre pacientes, profesionales y gestores. El objetivo de esta mesa es tratar los problemas éticos que surgen a lo largo del proceso evolutivo de las enfermedades crónicas, desde las cuestiones derivadas de la pérdida de la autonomía de los pacientes a cómo adecuar y establecer los límites del esfuerzo terapéutico o como adaptar los servicios sanitarios para dar respuesta a las necesidades de las personas.

**Moderadores:**

#### **Valle Coronado Vázquez**

Especialista en Medicina Familiar y Comunitaria. Departamento de Sanidad Gobierno de Aragón. Servicio Gabinete del Consejero de Sanidad. Asesora técnica

#### **Julio Sánchez Álvarez**

Servicio de Medicina Interna  
Complejo Hospitalario de Navarra. Pamplona, Navarra

**Ponentes:**

#### **Limitación del esfuerzo terapéutico al final de la vida**

#### **Benjamín Herreros Ruiz-Valdepeñas**

Servicio de Medicina Interna  
Hospital Universitario Fundación Alcorcón. Madrid  
Director del Instituto de Ética Clínica Francisco Vallés-UE

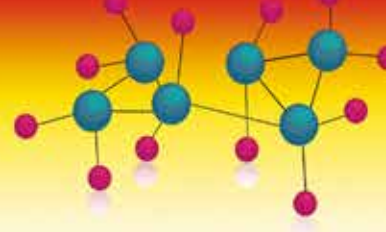

**VIERNES 2 DE MARZO**

**La ética de la primera persona ante el paciente frágil dependiente**

**Rogelio Altisent Trota**

Especialista en Medicina de Familia y Comunitaria  
Centro de Salud Actur Sur, Cátedra de Profesionalismo y Ética Clínica  
de la Universidad de Zaragoza  
Grupo de Investigación en Bioética del IIS Aragón

**Rediseñando los servicios de salud en base a los resultados que importan a las personas**

**Jordi Amblàs i Novellas**

Coordinador del Programa de Gestión de la Atención Compleja (PGAC)  
Profesor asociado de la facultad de Medicina de la Universidad de Girona  
Asesor del Programa de Prevención y Atención a la Cronicidad (PPAC)  
Departamento de salud de la Generalitat de Cataluña  
Hospital Universitario de la Santa Creu. Barcelona

**Toma de decisiones compartidas: visión del paciente**

**José Luis Baquero Úbeda**

Asesor científico de la Asociación Española de Transplantados  
Vicepresidente y Coordinador científico del Foro Español de Pacientes

**13:00-14:30 h**

**SALA 10**

**TALLER 5**

**HERRAMIENTAS PARA EL MANEJO DE LA INCERTIDUMBRE**

Discutir sobre las causas de incertidumbre durante el proceso diagnóstico.  
Revisión de estrategias para el manejo de la incertidumbre durante el proceso diagnóstico a partir de supuestos clínicos.

**Coordinadora:**

**Marisa Samitier Lerendegui**

Especialista en Medicina Familiar y Comunitaria  
Centro de Salud San Pablo. Zaragoza sector II

**Docentes:**

**José Ramón Loayssa Lara**

Especialista en Medicina de Familia y Comunitaria  
Centro de Salud de Noain. Navarra

**VIERNES 2 DE MARZO**

**Guillermo Ojeda Burgos**

Servicio de Medicina Interna. Unidad de Enfermedades Infecciosas  
Hospital Universitario Virgen de la Victoria. Málaga

**13:00-14:30 h**

**SALA 11**

**TALLER PATROCINADO 1**

**SOLUCIONES PRÁCTICAS A LOS ASPECTOS CRÍTICOS QUE LIMITAN LA IMPLANTACIÓN DE UN PROGRAMA DE ATENCIÓN INTEGRADA PARA PACIENTES CRÓNICOS: LA IC COMO EJEMPLO**

Existen numerosas experiencias de modelos de atención a la IC en diversos hospitales y áreas de salud que se han ido extendiendo en red adoptando varios nombres según modelos (UICs, UCAMIs, UDRs, UPCCs, UMIPICs...).

Recientemente además, algunas sociedades médicas – SEC y SEMI - han desarrollado también metodología, criterios y elementos que dichos modelos deberían contemplar a la hora de definir su organización y procesos.

De entre las numerosas experiencias de nuevos modelos de atención a la IC en diversos hospitales y áreas de salud, unas pocas han demostrado resultados positivos en reducción de hospitalizaciones potencialmente evitables.

**Moderador:**

**Xavier Corbella i Virós**

Jefe de Servicio de Medicina Interna  
Hospital Universitario de Bellvitge  
L'Hospitalet de Llobregat, Barcelona

**Ponencias:**

**Soluciones prácticas aplicadas desde el nivel MACRO**

**Carlos Sola**

Subdirector de Asistencia Sanitaria de Osakidetza. País Vasco

**Soluciones prácticas aplicadas desde el nivel MESO**

**Félix Rubial Bernárdez**

Director Gerente Área de Gestión Integrada de Vigo, SERGAS





#### VIERNES 2 DE MARZO

##### Soluciones prácticas aplicadas desde el nivel MICRO

**Josep Comín Colet**

Unidad Multidisciplinar de Insuficiencia Cardíaca Comunitaria.  
Jefe Clínico de Cardiología  
Hospital Universitario de Bellvitge, ICS  
L'Hospitalet de Llobregat, Barcelona

*Taller patrocinado por Vifor Pharma*

13:00-14:30 h

**SALA MARIANO GRACIA**

**MESA REDONDA PATROCINADA 3**

**RUTAS ASISTENCIALES INTEGRADAS COMO ELEMENTO DE TRANSFORMACIÓN CULTURAL Y ASISTENCIAL**

El contexto sanitario del presente -y aún más, el de las próximas décadas- está fuertemente influido por las tensiones derivadas de las transiciones demográfica y epidemiológica, de los cambios en el entorno social, de los condicionantes económicos y de la penetración disruptiva de las tecnologías en el ámbito de la salud.

En esta compleja ecuación, los enfoques tradicionales de la buena práctica clínica se ven fuertemente cuestionados, dando paso a nuevos paradigmas asistenciales. De éstos, las prácticas colaborativas de base territorial son los que mayor consistencia muestran en la bibliografía, evidenciando a la integración de la atención como una propuesta central para los sistemas de salud, siendo las Rutas Asistenciales una herramienta de transformación cultural y asistencial y un importante elemento de integración efectiva.

##### Transformación Sanitaria, ¿hacia dónde vamos?

**Roberto Nuño Solinis**

Director Deusto Business School

##### La Atención Sanitaria del futuro, ¿será integrada o no será?

**Carles Blay Pueyo**

Jefe de Estudios  
Facultad de Medicina  
Universitat de Vic - Universitat Central de Catalunya

#### VIERNES 2 DE MARZO

##### Nuevo modelo de atención a los pacientes diabéticos en un Departamento de Salud: Ruta Asistencial Diabetes/CAD Departamento Valencia Hospital La Fe

**Enrique Soler**

Director Médico AP Departamento  
Hospital Universitario y Politécnico La Fe. Valencia

**Francisco Merino**

Jefe Servicio Endocrinología  
Hospital Universitario y Politécnico La Fe. Valencia

##### Big Data para el abordaje del paciente Diabético

**Bernardo Valdivieso**

Director Planificación Departamento Valencia  
Hospital Universitario y Politécnico La Fe. Valencia

*Mesa patrocinada por MSD*

14:30-15:30 h

**ALMUERZO DE TRABAJO**

15:30-17:00 h

**SALA LUIS GALVE**

**MESA REDONDA 6**

**MENOS ES MÁS: ACTUAR CON CRITERIO DESDE CADA VISIÓN. CyC: CALIDAD Y COMPROMISO**

Existen numerosas evidencias de que determinadas prácticas diagnósticas, cuidados sanitarios y tratamientos, algunos de ellos de muy alto coste, no aportan un valor añadido relevante para el enfermo. Estas actuaciones son ineficientes, innecesarias o inseguras. La reducción de estas prácticas es una medida de eficiencia que no tiene repercusión negativa en los resultados de salud, por no generar ningún beneficio para las personas enfermas ni para la sociedad.

La toma de decisiones clínicas eficientes es un compromiso ético que está reflejado en diversos códigos profesionales. Buscar la alternativa con el mejor balance de coste-eficacia y de coste-utilidad es una obligación de los profesionales sanitarios con los pacientes y con la sociedad.

Estas premisas se hace mucho más evidentes en las personas con varias enfermedades crónicas. La fascinación por la tecnología y por las guías de práctica clínica, desarrolladas para enfermedades



#### VIERNES 2 DE MARZO

aisladas en las que se excluyen a los pacientes de mayor edad o con otras patologías, inducen a la polifarmacia y a la práctica de exploraciones diagnósticas múltiples que, lejos de aportar beneficio a las personas, pueden provocar efectos secundarios y riesgo no desdeñable para su salud, bienestar o preferencias.

Esta mesa tiene como objetivo concienciarnos a todos acerca del sobrediagnóstico y sobretratamiento, y ayudarnos a buscar herramientas para evitarlos.

#### Moderadores:

**Pilar Román Sánchez**

Servicio de Medicina Interna  
Hospital de Requena. Valencia  
Co-coordinadora científica de la Estrategia para el abordaje de la cronicidad en el SNS

**Mercè Marzo-Castillejo**

Unitat de Suport a la Recerca de Costa de Ponent, IDIAP Jordi Gol  
Direcció d'Atenció Primària Costa de Ponent  
Institut Català de Salut. Barcelona

#### Ponentes:

**El compromiso de las Sociedades Científicas**

**Javier García Alegría**

Agencia Sanitaria Pública Costa del Sol Marbella, Málaga  
Coordinador del Proyecto "Compromiso por la Calidad de las Sociedades Científicas en España" Ministerio de Sanidad, Servicios Sociales e Igualdad

**Menos medicina, más salud**

**Abel Novoa Jurado**

Máster en Bioética y Especialista en Medicina Familiar y Comunitaria  
Presidente de la Plataforma "NoGracias"

**¿Qué entendemos los pacientes?**

**Isabel Vaquero Govantes**

Máster en Comunicación Empresarial  
Agencia IMASC. Zaragoza

**¿Deprescribir es adecuado?**

**Aitana Ángela Rodríguez Pérez**

Servicio de Farmacia  
Hospital Universitario Virgen del Rocío. Sevilla

#### VIERNES 2 DE MARZO

15:30-17:00 h

**SALA 10**

**DEBATE**

**CINEFORUM: COMPARTIENDO PALABRAS Y SILENCIOS. LA PLANIFICACIÓN ANTICIPADA EN PACIENTES CON ENFERMEDADES CRÓNICAS AVANZADAS**

**Moderador:**

**Manuel Ollero Baturone**

Director de la Unidad Clínica de Atención Médica Integral  
Jefe de Servicio de Medicina Interna  
Hospital Universitario Virgen del Rocío. Sevilla

**Ponentes:**

**Felipe García Vélez**

Actor  
Nominado premio Goya a la mejor interpretación masculina de reparto 2016. Madrid

**Manuel Castillo Toro**

Especialista en Medicina Familiar y Comunitaria. Granada

15:30-17:00 h

**SALA 11**

**TALLER PATROCINADO 2**

**IEXPAC: EVALUACIÓN DE LA EXPERIENCIA DE PACIENTES Y CUIDADORES**

El taller va dirigido a pacientes crónicos, cuidadores y profesionales. Su objetivo es conocer la experiencia de pacientes y cuidadores medida con la escala IEXPAC, describiendo y desarrollando las experiencias que viven durante las interacciones con profesionales y servicios sanitarios y sociales con el fin de mejorar los resultados clínicos y personales de los pacientes.

**Docentes:**

**Mercedes Guilabert Mora**

Profesora del Departamento de Psicología de la Salud  
Universidad Miguel Hernández de Elche

**Olga Solas Gaspar**

Socióloga. Consultora de Políticas y Gestión Sanitarias

*Taller patrocinado por MSD*

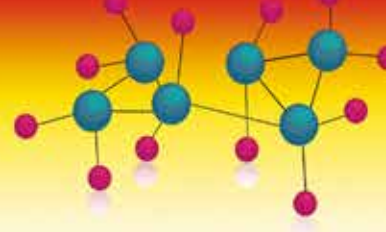

VIERNES 2 DE MARZO

15:30-17:00 h SALA MARIANO GRACIA  
**SESIÓN DE CASOS CLÍNICOS**

17:00-18:30 h SALA LUIS GALVE  
**MESA REDONDA 7**  
**NUEVAS FORMAS DE COMUNICACIÓN: NOS VEMOS EN EL CINE Y EN EL TEATRO. CyC: COMUNICACIÓN Y CRONICIDAD**

**Moderadores:** **Rosa Magallón Botaya**  
Especialista en Medicina Familiar y Comunitaria  
Presidenta de REAP Red Española de Atención Primaria  
Centro de Salud de Arralba. Zaragoza

**Emilio Casariego Vales**  
Servicio de Medicina Interna  
Hospital Universitario Lucus Augusti. Lugo

**Ponentes:** **Comunicación desde los cortometrajes**  
**Joan Carles March Cerdá**  
Profesor e investigador de la Escuela  
Andaluza de Salud Pública de Granada

**Comunicación desde el teatro**  
**Rogelio Altisent Trota**  
Representante del Grupo de Rogelio Altisent Trota

**El reto de interpretar la enfermedad**  
**Felipe García Vélez**  
Actor  
Nominado premio Goya a la mejor interpretación masculina de reparto  
2016. Madrid

VIERNES 2 DE MARZO

17:00-18:30 h SALA 10  
**TALLER 6**  
**PACIENTES RAROS O MÉDICOS INCÓMODOS, LAS ENFERMEDADES RARAS EN LA CONSULTA COTIDIANA**

Este taller sumerge al asistente en un recorrido interactivo en el que descubriremos la realidad cotidiana de los pacientes con enfermedades raras (ER) así como lo cerca que los tenemos en nuestra vida real, hasta descubrir quiénes son y porque son así, aprendiendo en primera persona porqué nuestra práctica diaria con ellos a veces se vuelve complicada y porque ellos nos ven a menudo tan complicados. ¿Quién es más raro, el médico o el paciente? Unos y otros debatirán y tendrán que trabajar juntos para diseñar como debería de ser la consulta perfecta del paciente con ER, paradigma del paciente crónico.

**Miguel Garcia Ribes**  
Especialista en Medicina Familiar y Comunitaria  
Miembro del Grupo de Genética Clínica y Enfermedades Raras

*Capacidad máxima 40 personas*

18:30-19:15 h SALA LUIS GALVE  
**CONFERENCIA DE CLAUSURA**  
**C Y C: COMUNICAR CON EL CORAZÓN**

**Presentadora:** **Cruz Bartolomé Moreno**  
Presidenta Comité Científico X Congreso Nacional de Atención Sanitaria al Paciente Crónico

**Ponente:** **Francisco Ramos Campos**  
Catedrático de Psicopatología de la Universidad de Salamanca

19:15 h SALA LUIS GALVE  
**ACTO DE CLAUSURA**

**Jesús Díez Manglano**  
Presidente Comité Organizador X Congreso Nacional de Atención Sanitaria al Paciente Crónico

**Cruz Bartolomé Moreno**  
Presidenta Comité Científico X Congreso Nacional de Atención Sanitaria al Paciente Crónico





## PROGRAMA V CONFERENCIA NACIONAL DE PACIENTE ACTIVO

VIERNES 2 DE MARZO

Hospital Universitario Miguel Servet  
Unidad de Formación y Desarrollo Profesional

VIERNES 2 DE MARZO

10:00-12:00 h

### SALA 1 TALLER 1 MINDFULNESS

#### Javier García Campayo

Médico Psiquiatra. Hospital Universitario Miguel Servet  
Profesor titular en la Facultad de Medicina de la Universidad de Zaragoza

#### M<sup>a</sup> Teresa Navarro Gil

Facultad de Ciencias Sociales y Humanas  
Departamento de psicología y sociología. Universidad de Zaragoza  
Red de Investigación en Actividades Preventivas y Promoción de la Salud (redIAPP)

10:00-12:00 h

### SALA 2 TALLER 2 RIESGOS DE LAS PSEUDOTERAPIAS PARA PACIENTES CRÓNICOS

#### Emilio José Molina Cazorla

Asociación de protección de pacientes

10:00-12:00 h

### SALA 3 MESA DEBATE ASOCIACIONISMO Y PROFESIONALES... TENDIENDO PUENTES Y CREANDO ALIANZAS

Las asociaciones de pacientes con enfermedades raras (ER) son, en la actualidad, potentes ejemplos de lo que el empoderamiento de determinados colectivos pueden conseguir a todos los niveles, desde el personal hasta el institucional. En ellas podemos encontrar desde información científica de primer orden hasta servicios de atención psicosocial de pacientes y familiares. Por todo esto, conociendo el profundo desconocimiento que los profesionales sanitarios aun tenemos de sus actividades, vamos a debatir como podemos reformular la relación medico-paciente aprovechando lo que estas asociaciones de pacientes puedan mejorarla, y viceversa

#### Miriam Torregrosa Granado

Tabajadora Social  
Federacion Española de Enfermedades Raras (FEDER)

#### Miguel Garcia Ribes

Especialista en Medicina Familiar y Comunitaria  
Miembro del Grupo de Genética Clínica y Enfermedades Raras

12:00-14:00 h

### SALA 1 TALLER 4 FUENTES DE INFORMACIÓN EN INTERNET

Si no soy sanitario y busco información en internet.....¿cómo?, ¿dónde?, ¿qué son las acreditaciones médicas de webs con contenido sanitario?.

#### Luis M. García Paricio

Médico U. Paliativos. HSJD. Zaragoza  
Presidente Sociedad Aragonesa Medicina Familiar y Comunitaria

12:00-14:00 h

### SALA 2 TALLER 5 TALLER DE ALIMENTACIÓN Y TEXTURAS

#### María Jesús Montoya Oliver

Enfermera supervisora de Medicina Interna  
Hospital Universitario Miguel Servet. Zaragoza

#### Laura Ibañez Arcega

Dietista Nutricionista en Nestle Health Science

*Taller patrocinado por Nestlé Health Science*

12:00-14:00 h

### SALA 3 TALLER 6 PREVENCIÓN DE CAIDAS

Docente:

#### Amparo Secorun Poncela

Responsable de Enfermería de la Unidad de Cuidados Paliativos  
Hospital San Juan de Dios. Zaragoza

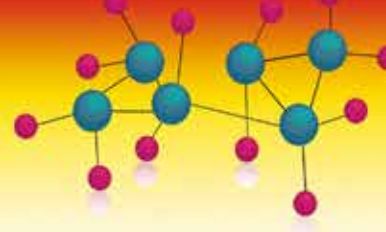

#### VIERNES 2 DE MARZO

12:00-14:00 h **SALA 4**  
**TALLER 7**  
**HIPERCOLESTEROLEMIA**  
**FUNDACIÓN HIPERCOLESTEROLEMIA FAMILIAR**

**Actividades en Auditorio Palacio de Congresos de Zaragoza**  
(frente al Hospital Universitario Miguel Servet)

15:30-17:00 h **SALA LUIS GALVE**  
**MESA REDONDA 6**  
**MENOS ES MÁS: ACTUAR CON CRITERIO DESDE CADA VISIÓN.**  
**CyC: CALIDAD Y COMPROMISO**

*Actividad del X Congreso Nacional de Atención Sanitaria al Paciente Crónico compartida con la V Conferencia Nacional del Paciente Activo*

Existen numerosas evidencias de que determinadas prácticas diagnósticas, cuidados sanitarios y tratamientos, algunos de ellos de muy alto coste, no aportan un valor añadido relevante para el enfermo. Estas actuaciones son ineficientes, innecesarias o inseguras. La reducción de estas prácticas es una medida de eficiencia que no tiene repercusión negativa en los resultados de salud, por no generar ningún beneficio para las personas enfermas ni para la sociedad.

La toma de decisiones clínicas eficientes es un compromiso ético que está reflejado en diversos códigos profesionales. Buscar la alternativa con el mejor balance de coste-eficacia y de coste-utilidad es una obligación de los profesionales sanitarios con los pacientes y con la sociedad.

Estas premisas se hacen mucho más evidentes en las personas con varias enfermedades crónicas. La fascinación por la tecnología y por las guías de práctica clínica, desarrolladas para enfermedades aisladas en las que se excluyen a los pacientes de mayor edad o con otras patologías, inducen a la polifarmacia y a la práctica de exploraciones diagnósticas múltiples que, lejos de aportar beneficio a las personas, pueden provocar efectos secundarios y riesgo no desdeñable para su salud, bienestar o preferencias.

Esta mesa tiene como objetivo concienciar a todos acerca del sobrediagnóstico y sobretratamiento, y ayudarnos a buscar herramientas para evitarlos.

#### VIERNES 2 DE MARZO

**Moderadores:** **Pilar Román Sánchez**  
Servicio de Medicina Interna  
Hospital de Requena. Valencia  
Co-coordinadora científica de la Estrategia para el abordaje de la cronicidad en el SNS

**Mercè Marzo-Castillejo**  
Unitat de Suport a la Recerca de Costa de Ponent, IDIAP Jordi Gol  
Direcció d'Atenció Primària Costa de Ponent  
Institut Català de Salut. Barcelona

**Ponentes:** **El compromiso de las Sociedades Científicas**  
**Javier García Alegría**  
Agencia Sanitaria Pública Costa del Sol Marbella, Málaga  
Coordinador del Proyecto "Compromiso por la Calidad de las Sociedades Científicas en España" Ministerio de Sanidad, Servicios Sociales e Igualdad

**Menos medicina, más salud**  
**Abel Novoa Jurado**  
Máster en Bioética y Especialista en Medicina Familiar y Comunitaria  
Presidente de la Plataforma "NoGracias"

**¿Qué entendemos los pacientes?**  
**Isabel Vaquero Govantes**  
Máster en Comunicación Empresarial  
Agencia IMASC. Zaragoza

**¿Deprescribir es adecuado?**  
**Aitana Ángela Rodríguez Pérez**  
Servicio de Farmacia  
Hospital Universitario Virgen del Rocío. Sevilla

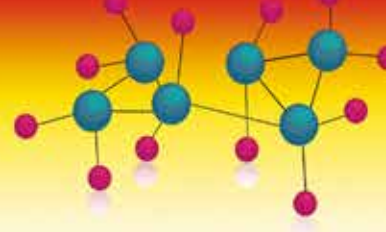

#### VIERNES 2 DE MARZO

15:30-17:00 h SALA 11

##### TALLER PATROCINADO 2

##### IEXPAC: EVALUACIÓN DE LA EXPERIENCIA DE PACIENTES Y CUIDADORES

*Actividad del X Congreso Nacional de Atención Sanitaria al Paciente Crónico compartida con la V Conferencia Nacional del Paciente Activo*

El taller va dirigido a pacientes crónicos, cuidadores y profesionales. Su objetivo es conocer la experiencia de pacientes y cuidadores medida con la escala IEXPAC, describiendo y desarrollando las experiencias que viven durante las interacciones con profesionales y servicios sanitarios y sociales con el fin de mejorar los resultados clínicos y personales de los pacientes.

**Docentes:** Mercedes Guilabert Mora

Profesora del Departamento de Psicología de la Salud Universidad Miguel Hernández de Elche

**Olga Solas Gaspar**

Socióloga. Consultora de Políticas y Gestión Sanitarias

*Taller patrocinado por MSD*

17:00-18:30 h

SALA LUIS GALVE

##### MESA REDONDA 7

##### NUEVAS FORMAS DE COMUNICACIÓN: NOS VEMOS EN EL CINE Y EN EL TEATRO. CyC: COMUNICACIÓN Y CRONICIDAD

*Actividad del X Congreso Nacional de Atención Sanitaria al Paciente Crónico compartida con la V Conferencia Nacional del Paciente Activo*

**Moderadores:** Rosa Magallón Botaya

Especialista en Medicina Familiar y Comunitaria  
Presidenta de REAP Red Española de Atención Primaria  
Centro de Salud de Arralba. Zaragoza

**Emilio Casariego Vales**

Servicio de Medicina Interna  
Hospital Universitario Lucus Augusti. Lugo

#### VIERNES 2 DE MARZO

**Ponentes:** Comunicación desde los cortometrajes

**Joan Carles March Cerdá**

Profesor e investigador de la Escuela Andaluza de Salud Pública de Granada

**Comunicación desde el teatro**

**Rogelio Altisent Trota**

Especialista en Medicina de Familia y Comunitaria  
Centro de Salud Actur Sur, Cátedra de Profesionalismo y Ética Clínica de la Universidad de Zaragoza  
Grupo de Investigación en Bioética del IIS Aragón

**El reto de interpretar la enfermedad**

**Felipe García Vélez**

Actor

Nominado premio Goya a la mejor interpretación masculina de reparto 2016. Madrid

18:30-19:15 h

SALA LUIS GALVE

##### CONFERENCIA DE CLAUSURA

##### C Y C: COMUNICAR CON EL CORAZÓN

*Actividad del X Congreso Nacional de Atención Sanitaria al Paciente Crónico compartida con la V Conferencia Nacional del Paciente Activo*

**Presentadora:**

**Cruz Bartolomé Moreno**

Presidenta Comité Científico X Congreso Nacional de Atención Sanitaria al Paciente Crónico

**Ponente:**

**Francisco Ramos Campos**

Catedrático de Psicopatología de la Universidad de Salamanca

19:15 h

SALA LUIS GALVE

##### ACTO DE CLAUSURA

**Jesús Díez Manglano**

Presidente Comité Organizador X Congreso Nacional de Atención Sanitaria al Paciente Crónico

**Cruz Bartolomé Moreno**

Presidenta Comité Científico X Congreso Nacional de Atención Sanitaria al Paciente Crónico

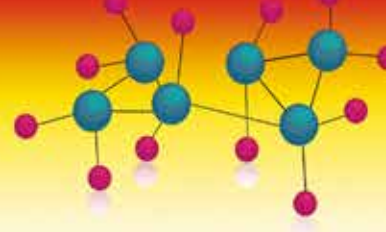

## ENVÍO DE COMUNICACIONES AL X CONGRESO NACIONAL DE ATENCIÓN SANITARIA AL PACIENTE CRÓNICO

### A. NORMAS GENERALES

1. Un autor inscrito al congreso podrá exponer un máximo de tres trabajos (ya sean comunicaciones o casos clínicos) con o sin exposición oral. No se aceptarán más de tres trabajos por inscripción.
2. Se limita a 6 el número máximo de firmantes por comunicación / caso, incluyendo al autor principal o presentador.
3. **La persona que presente la comunicación o caso clínico deberá estar inscrita necesariamente en el congreso.**
4. Los evaluadores valoran los resúmenes desconociendo la identidad de los autores y su procedencia.

### B. FORMATO DE LOS TRABAJOS

#### Comunicaciones científicas

Las comunicaciones científicas tienen que tratar sobre intervenciones o experiencias innovadoras en la gestión de pacientes crónicos en cualquiera de sus facetas.

Áreas temáticas de las comunicaciones científicas:

- Nuevas formas de comunicación (FC)
- Nuevas tecnologías en la cronicidad (TC)
- Planes individuales (PL)
- Social y sanitario ¿trabajando juntos? (SS)
- Modelos organizativos de la atención al paciente crónico (MO)
- Bioética en el final de la vida (BF)
- Menos es más: "no hacer" (MM)
- Otros (O)

#### Comunicaciones de experiencias en cronicidad

A través de esta modalidad los participantes podrán aportar comunicaciones con experiencias novedosas en cronicidad de tipo organizativo, asistencial, educativo, docente, de participación, personales o de cualquier otra esfera que, por su planteamiento o por sus resultados, puedan ser de especial interés para los asistentes al congreso. No se trata de contar proyectos que se van a hacer, si no experiencias concretas que ya están en marcha.

### Comunicaciones tipo proyecto de investigación

A través de esta modalidad de comunicación se ofrece un lugar de encuentro para la exposición de proyectos de investigación (preferiblemente que precisen de la participación de otros investigadores en el ámbito nacional) que vayan a iniciarse próximamente o que estén en desarrollo.

### Casos clínicos

Casos clínicos relacionados con la atención sanitaria al paciente crónico.

### C. PRESENTACIÓN DE LAS COMUNICACIONES Y CASOS CLÍNICOS EN EL CONGRESO

Los listados de comunicaciones y casos clínicos aceptados, así como sus modalidades / horarios de exposición, se pueden consultar en la web del congreso:

[www.congresocronicos.org](http://www.congresocronicos.org).

Los autores de las comunicaciones y casos aceptados recibirán un correo electrónico en el que se informará de las modalidades y horarios de exposición de sus trabajos.

**En este correo electrónico se facilitará también el usuario y la clave que tendrán que utilizar para remitirnos antes del próximo lunes 19 de febrero de 2018 los archivos requeridos para presentar sus trabajos en el congreso (presentaciones de diapositivas y pósters JPG).**

Nota. Este email llegará a la direcciones de correo electrónico que los autores nos facilitaron al mandar las comunicaciones y casos clínicos al congreso. Si usted es autor de una comunicación / caso aceptado pero no ha recibido este correo, por favor, escribanos un email a [comunicaciones@shmedical.es](mailto:comunicaciones@shmedical.es)

### Modalidades de exposición de las comunicaciones y casos clínicos aceptados

De todos los trabajos aceptados, el Comité Científico seleccionará los mejores valorados para que se expongan como comunicaciones orales / casos clínicos con exposición oral. El resto de comunicaciones y casos clínicos aceptados pero no seleccionados para su presentación oral, se expondrán únicamente en formato de póster digital en las pantallas táctiles.

### Comunicaciones orales / casos clínicos con exposición oral:

Las comunicaciones orales / casos clínicos con exposición oral contarán con un máximo de siete minutos cada uno (cinco minutos para la presentación y tres minutos para preguntas/respuestas) para su exposición oral en la sesión correspondiente. Los autores de las comunicaciones orales / casos clínicos con exposición oral tendrán que enviarnos dos archivos antes del próximo lunes 19 de febrero de 2018:

- Póster JPG para su visualización en las pantallas táctiles.
- Presentación PowerPoint para la exposición oral en sesión correspondiente. Esta presentación debe tener un formato estándar horizontal y no debe sobrepasar las cuatro diapositivas (tamaño máximo 2 MB).





#### Pósteres:

Si es usted autor de un póster, únicamente deberá enviarnos antes del próximo 19 de febrero de 2018 el **póster JPG** para su visualización en las pantallas táctiles. Le recordamos que los pósteres no tendrán presentación oral (solo estarán en las pantallas táctiles).

**IMPORTANTE:** todas las comunicaciones y casos clínicos aceptados (con o sin exposición oral) podrán consultarse de manera permanente en las pantallas táctiles (como pósteres digitales).

En el caso de que la comunicación o caso haya sido rechazado, el autor interesado puede presentar una solicitud de revisión argumentada en la dirección de correo electrónico **comunicaciones@shmedical.es**.

El envío de comunicaciones y casos clínicos implica la cesión de derechos y plena aceptación de estas normas por parte de los autores y el consentimiento para su publicación en la documentación que se genere del X Congreso Nacional de Atención Sanitaria al Paciente Crónico en cualquier tipo de soporte. Además, las comunicaciones y casos clínicos aceptados se publicarán en la plataforma "Campus de cronicidad", impulsada por las sociedades organizadoras del congreso (semFYC y SEMI) y MSD.

Si tuviese alguna consulta al respecto, no dude en contactar con la Secretaría Científica:

**S&H Medical Science Service**

Tlf: 91 535 71 83

Email: **comunicaciones@shmedical.es**

#### D. PREMIOS A LAS MEJORES COMUNICACIONES Y CASOS CLÍNICOS DEL CONGRESO

Se concederán los siguientes premios:

- Premio a la mejor comunicación científica
- Premio accésit a la mejor comunicación científica
- Premio a la mejor comunicación de experiencias
- Premio al mejor caso clínico.

El primer autor de cada uno de los trabajos ganadores será becado con la inscripción gratuita al congreso del próximo año.

#### E. ENTREGA DE LOS CERTIFICADOS DE EXPOSICIÓN DE LAS COMUNICACIONES Y CASOS CLÍNICOS

Los certificados de las comunicaciones y casos clínicos expuestos se enviarán por correo electrónico a los autores una vez finalizado el congreso.

Los certificados solo se entregarán a los autores que cumplan con los siguientes requisitos:

- La persona que presente la comunicación / caso clínico deberá estar inscrita necesariamente en el congreso.
- La comunicación / caso clínico se tiene que exponer en el congreso.

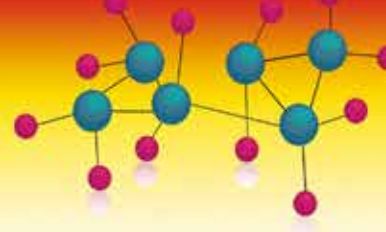

#### CONCURSO DE VÍDEOS

##### A. NORMAS DEL CONCURSO DE VÍDEOS

1. Es un requisito indispensable que el autor se inscriba al congreso o a la conferencia o que aparezca como firmante de una comunicación (científica, de experiencias o proyecto de investigación).
2. La obra debe ser original e inédita, no ha debido presentarse previamente a otros congresos o jornadas.
3. Ningún miembro de los Comités Científico u Organizador ni de las Juntas Directivas podrá presentarse a este concurso.
4. El envío de un vídeo implica el consentimiento implícito por parte de todos sus autores para su votación / difusión a través de cualquier canal por parte del congreso.
5. La persona que inscriba su trabajo en este concurso será la responsable legal del contenido del mismo. El vídeo no podrá tener material ilícito, ni pornográfico, ni que atente contra algún derecho de ningún tercero, especialmente aquellos relativos a derechos de autor y propiedad intelectual, al honor, la imagen o la infancia.
6. El participante debe tener el consentimiento expreso de todas las personas que aparezcan en el vídeo. Si estos fueran menores de 14 años, se deberá contar con el consentimiento de su representante legal o tutor.

##### B. PRESENTACIÓN DE LOS VÍDEOS

Los vídeos recibidos han sido valorados por el Comité Evaluador. **Los vídeos aceptados se difundirán desde la web del congreso, [www.congresocronicos.org](http://www.congresocronicos.org), desde la que los interesados podrán votar a los mejores vídeos hasta el viernes 2 de marzo a las 14:00 horas (solo se permitirá un voto por IP).** Se premiará al vídeo más votado.

El resultado de la votación se comunicará con antelación a los galardonados y se hará público en el acto de clausura. Los autores premiados se comprometen a asistir al acto de entrega del premio. La no asistencia, salvo causa justificada, supondrá la renuncia al mismo.

**El envío de vídeos implica la aceptación de estas normas por parte de los autores y el consentimiento para su difusión en la documentación que se genere del X Congreso Nacional de Atención Sanitaria al Paciente Crónico en cualquier tipo de soporte.**

##### C. PREMIO AL MEJOR VÍDEO

El autor del vídeo mejor valorado obtendrá una inscripción gratuita para la próxima edición del congreso.

#### CONCURSO DE FOTOGRAFÍAS

##### A. NORMAS DEL CONCURSO DE FOTOGRAFÍAS

1. Es un requisito indispensable que el autor se inscriba al congreso o a la conferencia o que aparezca como firmante de una comunicación (científica o proyecto de investigación).
2. La obra debe ser original e inédita, no ha debido presentarse previamente a otros congresos o jornadas.
3. Ningún miembro de los Comités Científico u Organizador ni de las Juntas Directivas podrá presentarse a este concurso.
4. El leítmotiv de la fotografía debe ser “el día a día de la atención integral al paciente crónico”.
5. No se publicarán ni aceptarán fotografías con contenidos contrarios al derecho al honor, a la intimidad personal y familiar o a la propia imagen de las En definitiva, no se aceptará ningún archivo que sea contrario a la legalidad vigente.
6. No se aceptarán fotografías realizadas por personas distintas al autor o que no sean propiedad del autor.
7. No se aceptarán fotografías que hayan sido premiadas con anterioridad.
8. El envío de una fotografía implica el consentimiento implícito por parte de todos sus autores para su votación / difusión a través de cualquier canal por parte del congreso.
9. La persona que inscriba su trabajo en este concurso será la responsable legal del contenido de la fotografía no podrá tener material ilícito, ni pornográfico, ni que atente contra algún derecho de ningún tercero, especialmente aquellos relativos a derechos de autor y propiedad intelectual, al honor, la imagen o la infancia.
10. El participante debe tener el consentimiento expreso de todas las personas que aparezcan en la fotografía. Si estos fueran menores de 14 años, se deberá contar con el consentimiento de su representante legal.

##### B. PRESENTACIÓN DE LAS FOTOGRAFÍAS

Las fotografías recibidas han sido valoradas por el Comité Evaluador. **Las fotografías aceptadas se difundirán desde la web del congreso, [www.congresocronicos.org](http://www.congresocronicos.org), desde la que los interesados podrán votar a las mejores fotografías hasta el viernes 2 de marzo a las 14:00 horas (solo se permitirá un voto por IP).** Se premiará a la fotografía más votada. Además, las fotografías se expondrán en la sede del congreso. El resultado de la votación se comunicará con antelación a los galardonados y se hará público en el acto de clausura. Los autores premiados se comprometen a asistir al acto de entrega del premio. La no asistencia, salvo causa justificada, supondrá la renuncia al mismo.

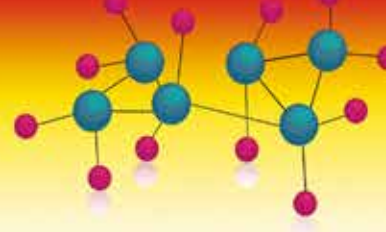

El envío de fotografías implica la aceptación de estas normas por parte de los autores y el consentimiento para su difusión en la documentación que se genere del X Congreso Nacional de Atención Sanitaria al Paciente Crónico en cualquier tipo de soporte.

#### C. PREMIO A LA MEJOR FOTOGRAFÍA

El autor de la fotografía mejor valorada obtendrá una inscripción gratuita para la próxima edición del congreso.

#### CONCURSO DE MICRORRELATOS

##### A. NORMAS DEL CONCURSO DE MICRORRELATOS

1. Es un requisito indispensable que el autor se inscriba al congreso o a la conferencia o que aparezca como firmante de una comunicación (científica o proyecto de investigación).
2. La obra debe ser original e inédita, no ha debido presentarse previamente a otros congresos o jornadas.
3. Ningún miembro de los Comités Científico u Organizador ni de las Juntas Directivas podrá presentarse a este concurso.
4. Se entiende que con la presentación de los originales, los concursantes aceptan la totalidad de estas normas. El incumplimiento de las mismas o alguna de sus partes dará lugar a la exclusión del concurso.
5. El envío de un relato implica el consentimiento implícito por parte de todos sus autores para su votación / difusión a través de cualquier canal por parte del congreso.
6. La persona que inscriba su trabajo en este concurso será la responsable legal del contenido del mismo. El relato no podrá tener material ilícito, ni pornográfico, ni que atente contra algún derecho de ningún tercero, especialmente aquellos relativos a derechos de autor y propiedad intelectual, al honor, la imagen o la infancia.

##### B. PRESENTACIÓN DE LOS MICRORRELATOS

Los microrrelatos recibidos han sido valorados por el Comité Evaluador. **Los microrrelatos aceptados se difundirán desde la web del congreso, [www.congresocronicos.org](http://www.congresocronicos.org), desde la que los interesados podrán votar a los mejores microrrelatos hasta el viernes 2 de marzo a las 14:00 horas (solo se permitirá un voto por IP).** Se premiará al microrrelato más votado. Además, las microrrelatos se expondrán en la sede del congreso.

El resultado de la votación se comunicará con antelación a los galardonados y se hará público en el acto de clausura. Los autores premiados se comprometen a asistir al acto de entrega del Premio, donde darán lectura al relato ganador. La no asistencia, salvo causa justificada, supondrá la renuncia al mismo.

**El envío de relatos implica la aceptación de estas normas por parte de los autores y el consentimiento para su difusión en la documentación que se genere del X Congreso Nacional de Atención Sanitaria al Paciente Crónico en cualquier tipo de soporte.**

##### C. PREMIO AL MEJOR RELATO

El autor del relato mejor valorado obtendrá una inscripción gratuita para la próxima edición del congreso.

# X Congreso Nacional de Atención Sanitaria al Paciente Crónico

V Conferencia Nacional del Paciente Activo

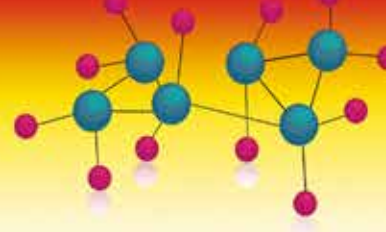

Zaragoza

1-2 de Marzo 2018

Auditorio Palacio de Congresos de Zaragoza

## INFORMACIÓN GENERAL

### SEDE DEL CONGRESO

**Auditorio Palacio de Congresos de Zaragoza**

Eduardo Ibarra, 3. 50009 Zaragoza

Tel.: 976 72 13 00

Pág. Web: <http://www.auditoriozaragoza.com>

**Fecha:** 1-2 de Marzo 2018

**Organiza:** Sociedad Española de Medicina Interna (SEMI), Sociedad Española de Medicina de Familia y Comunitaria (semFYC).



**Presidente Comité Organizador:** Jesús Díez Manglano

**Presidenta Comité Científico:** Cruz Bartolomé Moreno

## SECRETARÍAS



**Secretaría Científica**

**S&H Medical Science Service**

C/ Espronceda 27, Entreplanta

28003 Madrid

Tel.: 91 535 71 83

Fax: 91 181 76 16

e-mail: [congresos@shmedical.es](mailto:congresos@shmedical.es)



**Secretaría Técnica**

**Congresos y Ediciones semFYC**

Carrer del Pi, 11, Pl. 2ª, Of. 13

08002 Barcelona

Tel.: 93 317 71 29

Fax: 93 318 69 02

e-mail: [congresos@semfyc.es](mailto:congresos@semfyc.es)

**Página Web del Congreso:** [www.congresocronicos.org](http://www.congresocronicos.org)

## INSCRIPCIONES

### CUOTAS

Las inscripciones se realizarán a través de la página Web: [www.congresocronicos.org](http://www.congresocronicos.org)

### CUOTA DE INSCRIPCIÓN

	Hasta el 13/12/2017	A partir del 14/12/2017
<b>Cuota Socios SEMI-SemFYC:</b>	371,90 € + 21% IVA	413,22 € + 21% IVA
<b>Cuota No Socios:</b>	413,22 € + 21% IVA	453,72 € + 21% IVA
<b>Cuota Residentes:</b>	165,29 € + 21% IVA	206,61 € + 21% IVA

La inscripción al Congreso da derecho a la asistencia a los talleres. Deberá consignar durante la inscripción si desea asistir a algún taller.

### FORMA DE PAGO

Con tarjeta de crédito (VISA ó MasterCard) o transferencia bancaria (veáse página Web) Fecha límite de inscripción on-line: 21 de febrero de 2018 (inclusive).

### CANCELACIONES

Las cancelaciones recibidas antes del 21 de diciembre de 2017 tendrán derecho a devolución total menos un 20% en concepto de gastos de gestión. Las cancelaciones recibidas después de esta fecha no tendrán derecho a devolución.

No se podrán realizar cambios de nombre.

La inscripción se entenderá formalizada una vez se hayan satisfecho los derechos de la misma.

### FECHA LÍMITE DE INSCRIPCIÓN

Para inscripciones a través de la página Web: **21 de febrero de 2018**

Las inscripciones recibidas fuera de plazo (a partir del 21 de febrero) no se considerarán formalizadas, por lo que deberán tramitarse en el mostrador de nuevas inscripciones, en la propia sede del congreso.

Las cuotas in situ serán las mismas que las aplicadas a partir del 14 de diciembre de 2017.





#### INSCRITOS

Todos los congresistas tienen derecho a asistir a las actividades científicas, pausas café, almuerzo de trabajo y a recibir la documentación del congreso (programa final y libro de comunicaciones y demás documentación personalizada).

#### HORARIO DE SECRETARÍA

**Jueves 1 de Marzo:** de 14:00 h a 20:30 h **Viernes 2 de Marzo:** de 08:00 h a 20:00 h

#### ENTREGA DE DOCUMENTACIÓN

El jueves, **1 de Marzo de 2018**, se entregará la documentación a los asistentes, a **partir de las 14:00 horas**.

#### ACCESO A LA SEDE

Sólo se permitirá el acceso a la sede del Congreso a las personas inscritas. Junto con la documentación del congreso se entregará la acreditación personalizada, que deberá llevarse en un lugar visible durante la celebración del mismo. La organización se reserva el derecho de solicitud del DNI para comprobar su correspondiente acreditación.

#### RESERVA DE ALOJAMIENTO

La solicitud de reserva de habitación se gestionará ON LINE a través de la página Web: [www.congresocronicos.org](http://www.congresocronicos.org) Apartado Alojamiento.

#### ACREDITACIÓN DE FORMACIÓN CONTINUADA

Se solicitará la correspondiente acreditación de Formación Continuada para el **X Congreso Nacional de Atención Sanitaria al Paciente Crónico**. Si los créditos son concedidos por la agencia correspondiente, para acceder a dichos créditos será imprescindible pasar un control de asistencia presencial del 100% del tiempo de cada actividad acreditada.

Los certificados acreditativos se enviarán por correo electrónico a los congresistas en el plazo de tres meses a partir de la finalización del congreso, previa cumplimentación de la encuesta de satisfacción que se podrá rellenar a través de la página web del congreso hasta el 3 de abril de 2018.

#### IDENTIFICACIÓN

Cada inscrito al congreso dispondrá de una tarjeta de identificación individual e intransferible. Es imprescindible su presentación para tener acceso a la sede, permanecer en la misma y pasar los controles necesarios para recibir la acreditación.

#### CERTIFICADOS DE ASISTENCIA

Los certificados de asistencia se entregarán dentro de la documentación personalizada del congresista.

#### ALMUERZO DE TRABAJO

Se realizará en la sede del congreso el viernes 2 de marzo de 14.30 a 15.30h, siendo imprescindible la presentación del identificador correspondiente.

#### NORMAS DE INSCRIPCIÓN A TALLERES

Fecha límite de inscripción ON-LINE a talleres: **21 de febrero de 2018**.

- La inscripción debe hacerse únicamente a través de la página web. No se aceptarán inscripciones telefónicas, por correo postal, correo electrónico o fax.
- Para inscribirse a los talleres es IMPRESCINDIBLE estar previamente inscrito al congreso.
- Las plazas a los talleres son LIMITADAS y asignadas por riguroso orden de inscripción.
- Solo se puede inscribir a un taller desde la página web. En caso de quedar plazas disponibles podrá participar en otros talleres solicitando plaza en el mostrador de Información General de la sede del Congreso.
- No es posible modificar la inscripción una vez realizada.
- Para poder asistir a un taller confirmado, el congresista deberá presentarse en la sala correspondiente con un mínimo de 10 MINUTOS de antelación a la hora de inicio del mismo. La no comparecencia en ese plazo de tiempo conlleva la PÉRDIDA del derecho de asistencia. Las plazas que por este motivo resulten vacantes, serán cubiertas por los congresistas en lista de espera.

#### SECRETARÍA DE AUDIOVISUALES

Las ponencias de las mesas redondas y conferencias han de ser entregadas en la secretaría de audiovisuales ubicada en la sede del congreso, como mínimo 2 horas antes de que comiencen las sesiones científicas.

#### REDES SOCIALES

Conozca la última hora sobre el X Congreso Nacional de Atención Sanitaria al Paciente Crónico mediante el hashtag #10cronico.

Síganos en:

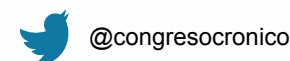

# X Congreso Nacional de Atención Sanitaria al Paciente Crónico

V Conferencia Nacional del Paciente Activo

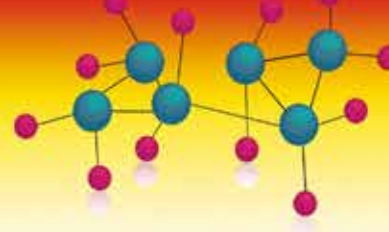

Zaragoza

1-2 de Marzo 2018

Auditorio Palacio de Congresos de Zaragoza

## NOTA IMPORTANTE

La SEMI-semFYC no se hacen responsables de la cancelación del **X Congreso Nacional de Atención Sanitaria al Paciente Crónico 2018** causada por huelga, desorden público, acciones de guerra, terrorismo, incendios, condiciones climatológicas, pandemias y causas de fuerza mayor ni de cualquier otros daños o pérdidas que resulten de dicha cancelación.

*De acuerdo con el reglamento 1720/2007 de 21 de diciembre, referente a la Ley Orgánica 15/1999 de 13 de Diciembre de protección de Datos de Carácter Personal, sus datos de carácter personal serán integrados en un fichero bajo responsabilidad de Congresos y Ediciones SEMFYC, para su tratamiento automatizado, según los principios establecidos de confidencialidad, integridad y disponibilidad de datos. Para ejercer sus derechos de acceso, cancelación, rectificación y oposición puede dirigirse mediante carta certificada a Carrer del Pi, Nº 11, Pl. 2ª, Of. 13, 08002 Barcelona.*



ESTEVE



SANOFI



### Secretaría Científica



**S&H Medical Science Service**  
C/ Espronceda 27, Entreplanta  
28003 Madrid  
Tel.: 91 535 71 83  
Fax: 91 181 76 16  
E-mail: [congresos@shmedical.es](mailto:congresos@shmedical.es)

### Secretaría Técnica



**Congresos y Ediciones semFYC**  
Carrer del Pi, 11, Pl. 2ª, Of. 13  
08002 Barcelona  
Tel.: 93 317 71 29  
Fax: 93 318 69 02  
E-mail: [congresos@semfyc.es](mailto:congresos@semfyc.es)